

Beitrittserklärung

Ich/Wir erklären meinen/unseren Beitritt zum »Verein der Freunde und Förderer der Fachhochschule Südwestfalen in Meschede e. V.«.

Euro (siehe unten)

Ort und Datum

Unterschrift

Antwort an den:

Verein der Freunde und Förderer
der Fachhochschule Südwestfalen in Meschede e.V.
Lindenstraße 53
59872 Meschede

Jährlicher Mindest-Mitgliedsbeitrag:

0 Euro Jungmitglieder
25 Euro Privatpersonen
50 Euro Firmen/Behörden bis 50 Beschäftigte
100 Euro Firmen/Behörden bis 100 Beschäftigte
300 Euro Firmen/Behörden über 100 Beschäftigte

(Beiträge und Spenden sind steuerlich absetzbar)

Kontakt

Vorsitzender

Dipl.-Ing. Andreas Güll

Geschäftsstelle

Verein der Freunde und Förderer
der Fachhochschule Südwestfalen in Meschede e.V.

Verena Jürgens M.A. (Schriftführerin)
Lindenstraße 53
59872 Meschede
Tel. 0291 9910-4175
Fax 0291 9910-4040
vff@fh-swf.de

Bankverbindung

Sparkasse Meschede
BIC WELADED1MES
IBAN DE45 4645 1012 0008 0009 60

Website

www.foerderverein-fh-meschede.de



Über die Nutzung und den Schutz Ihrer personenbezogenen Daten können Sie sich gerne auf unserer Website www.foerderverein-fh-meschede.de informieren.

Die Hochschule

Die Fachhochschule Südwestfalen hat Standorte in Hagen, Iserlohn, Lüdenscheid, Meschede und Soest. Mit über 14 000 Studierenden zählt sie zu den größten Fachhochschulen in Nordrhein-Westfalen. Trotzdem studiert es sich an den einzelnen Standorten familiär. Kleine Studiengruppen und persönliche Betreuung, das ist das Erfolgsrezept. Eine hervorragende Ausstattung, moderne und zukunftsweisende Studien- und Forschungsschwerpunkte – hier gelingt der Start in ein erfolgreiches Berufsleben.

Die Fachhochschule Südwestfalen qualifiziert Fach- und Führungskräfte in den Bereichen Agrarwirtschaft, Betriebswirtschaft, Frühpädagogik, Ingenieurwissenschaften, Informatik und Naturwissenschaften. Das auch international ausgerichtete Studienangebot ist dabei maßgeschneidert sowohl für Vollzeitstudierende als auch für Berufstätige oder jene, die eine Berufsausbildung mit einem Studium kombinieren möchten. Forschung und Entwicklung sind konsequent praxis- und anwendungsbezogen. Dabei nutzt die Hochschule ein enges Netzwerk mit Kooperationspartnern.

Fachhochschule
Südwestfalen
University of Applied Sciences

Verein der Freunde und Förderer
der Fachhochschule Südwestfalen
in Meschede e.V.

Mitglied werden – Netzwerk nutzen!

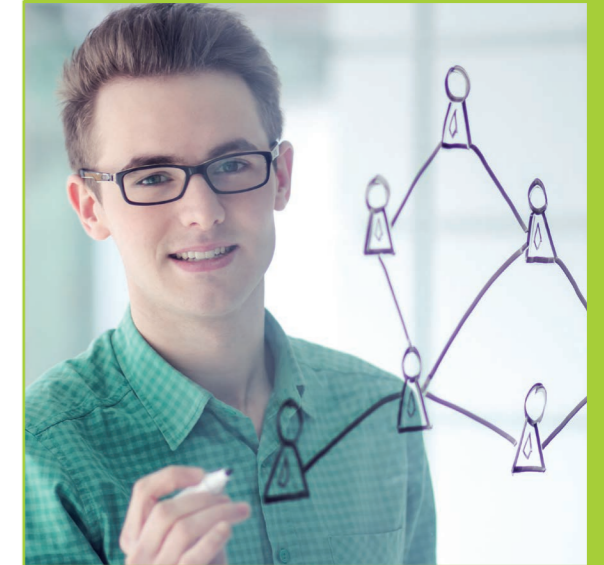

Der Verein

Der Verein der Freunde und Förderer der Fachhochschule Südwestfalen in Meschede e. V. dient seit seiner Gründung im Jahre 1969 der Förderung der Wissenschaft in Forschung, Lehre und Weiterbildung am Hochschulstandort Meschede. Er unterstützt die Arbeit

der Hochschule regelmäßig mit Finanzmitteln. Einmal im Jahr prämiiert der Verein besonders herausragende Bachelor- und Masterarbeiten aus den verschiedenen Fachgebieten.

Neben persönlichen Mitgliedern engagieren sich Unternehmen und Verbände, aber auch Kreise, Gemeinden und Städte zum Wohle der Hoch-

schule. Der Verein unterstützt einen engeren Kontakt seiner Mitglieder mit der Hochschule und trägt dazu bei, dass Absolventinnen und Absolventen untereinander und mit ihrer Hochschule weiterhin verbunden bleiben.

Die jährliche Mitgliederversammlung erlaubt Mitgliedern einen Einblick und Einwirkung in und auf das Geschehen des Vereins. Sie erhalten mehrmals im Jahr aktuelle Informationen aus der Hochschule und bekommen Nachricht über besonders interessante Veranstaltungen.



Vorteile für Freunde und Förderer

- Regelmäßige Kontakte zu Absolventen, Studierenden und Beschäftigten der Hochschule
- Regelmäßige Information über Neuigkeiten aus Forschung und Lehre
- Einladungen zu interessanten Veranstaltungen
- Repräsentation des eigenen Unternehmens an der Hochschule
- »Meet & Greet«: Organisierte Treffen zwischen Arbeitgebern und potenziellen Arbeitnehmern
- Förderung von Nachwuchskräften für die Region
- Förderung der Standortattraktivität des Hochsauerlandkreises durch Unterstützung der Hochschule

1. Vorsitzender Andreas Güll,
Geschäftsführer der M. Busch GmbH & Co. KG
in Bestwig:



Bei der Firma Busch beschäftigen wir mehrere Absolventen der Fachhochschule Südwestfalen. Für uns ist der regelmäßige Kontakt wichtig. Die Arbeit der Hochschule als herausragende Bildungsinstitution in der Region ist absolut unterstützenswert.

Vorteile für Studierende und Absolventen

- Kontakte zu Unternehmen aus der Region
- Alumni-Netzwerk mit interessanten Verbindungen und Erfahrungsaustausch für das Berufsleben
- 2 Jahre beitragsfreie Mitgliedschaft nach dem Studienabschluss (Jungmitgliedschaft)
- Einladung zu jährlichen Alumni-Veranstaltungen
- Unterstützung studentischer Projekte und Initiativen
- Beeinflussung der Qualität der Lehre durch Vergabe eines Preises an Dozenten oder Mitarbeiter der Hochschule

Ramona Hammad,
Absolventin im Masterstudiengang Wirtschaft:



Ich bin Mitglied geworden, um Kontakt zu meinen ehemaligen Kommilitonen zu halten. Gute Beziehungen kann außerdem jeder gebrauchen. Deshalb helfe ich mit beim Aufbau des Alumni-Netzwerkes.

SEPA-Basislastschrift-Mandat

Angaben zum Zahlungsempfänger

Verein der Freunde und Förderer der Fachhochschule Südwestfalen

Name des Zahlungsempfängers

Lindenstraße 53

Straße und Hausnummer

59872 Meschede

Postleitzahl und Ort

Deutschland

Land

DE87ZZZ0000261564

Gläubiger-Identifikationsnummer

Mandatsreferenz (vom Zahlungsempfänger auszufüllen)

Ich ermächtige/wir ermächtigen den o.g. Zahlungsempfänger, Zahlungen von meinem/unserem Konto mittels Lastschrift einzuziehen. Zugleich weise ich mein/weisen wir unser Kreditinstitut an, die vom o.g. Zahlungsempfänger auf mein/unser Konto gezogene Lastschriften einzulösen. Hinweis: Ich kann/wir können innerhalb von acht Wochen, beginnend mit dem Belastungsdatum, die Erstattung des belasteten Betrages verlangen. Es gelten dabei die mit meinem/unserem Kreditinstitut vereinbarten Bedingungen.

Angaben zum Zahlungspflichtigen/Kontaktdaten

Name des Zahlungspflichtigen

E-Mail

Straße und Hausnummer

Postleitzahl und Ort

Deutschland

Land

IBAN des Zahlungspflichtigen (maximal 35 Stellen)

BIC (8 oder 11 Stellen)

Ort und Datum

Unterschrift des Zahlungspflichtigen
(Kontoinhaber)